Glorieux Secundair

creëert met jou
een uitdagende leer- en
leefomgeving die voorbereidt
op de toekomst

eerste en tweede graad

Brochure Graad12.indd 1 24/03/2022 14:21:29

ONZE VISIE

Glorieux Secundair creëert met jou een uitdagende leef- en leeromgeving die voorbereidt op de toekomst.

GLORIEUX

Stefaan Modest Glorieux is onze motivator en christelijke inspirator. In zijn voetsporen ontwikkelen we hoofd, hart en handen met oog voor iedereen.

MET JOU

Via verbindende communicatie creëren we de goede band die nodig is om tot leren te komen.
In gedeelde verantwoordelijkheid neemt ieder zijn rol op.

- Als leerling ben je leergierig, ijverig, geëngageerd en open-minded.
- Als personeelslid ben je professioneel, betrokken, collegiaal en een voorbeeld.
- Als directielid ben je luisterbereid, daadkrachtig, zorgzaam en consequent.
- Als ouder ben je betrokken, nabij, communiceer je constructief en heb je vertrouwen in de professionaliteit van het schoolteam.

UITDAGENDE LEEROMGEVING

Een enthousiast en ambitieus schoolteam geeft kansen om te groeien in leren leren, leren kiezen, leren leven. Aan jou om in te gaan op deze kansen. Er heerst een gezond evenwicht waarbij we zorg inzetten als springplank naar kwaliteitsvol onderwijs.

UITDAGENDE LEEFOMGEVING

De school is een veilige haven waarin leerlingen tijd en ruimte krijgen om tot zelfontplooiing te komen en waarin we samen onze sociale vaardigheden trainen. Respect, verantwoordelijkheid, empathie en samenhorigheid vormen hierbij ons kompas.

DE TOEKOMST

Met het oog op morgen en later werken we vandaag aan verbinding met jezelf, elkaar en de samenleving.
Met onze accentwaarden maak jij het verschil in je verdere studies en loopbaan.

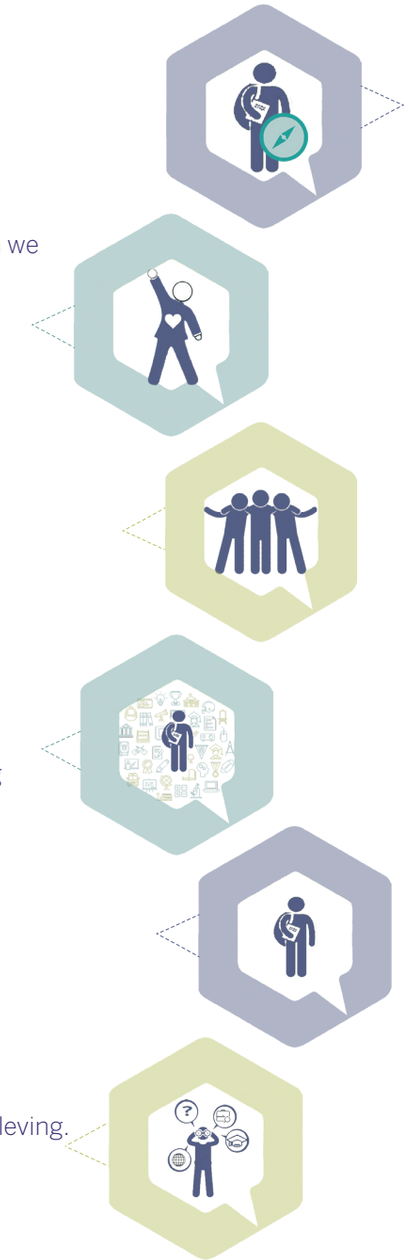

Brochure Graad12.indd 2 24/03/2022 14:21:36

WAARDENKOMPAS

Respect, verantwoordelijkheid, empathie en samenhorigheid vormen ons waardenkompas. Ze geven richting aan ons handelen.

- **Respect** is voor ons een basisbegrip: we respecteren onszelf, elkaar, de schoolomgeving en de wereld. Zo komen we tot discipline, beleefdheid en de verantwoordelijkheid om anderen te behandelen zoals je zelf behandeld wil worden.

- We hechten belang aan **empathie**. Hierin volgen we de principes van verbindende communicatie: open staan voor het verhaal van de ander en je hierin inleven.

- Binnen onze veelzijdige diversiteit **leven** we **samen** tegen de stroom van toenemende individualisering in.

- We geven en nemen **verantwoordelijkheid** voor het eigen leerproces, de omgang met anderen en het eigen functioneren. Zelfreflectie is belangrijk: durf in de spiegel kijken. Vraag niet van een ander wat je zelf niet doet.

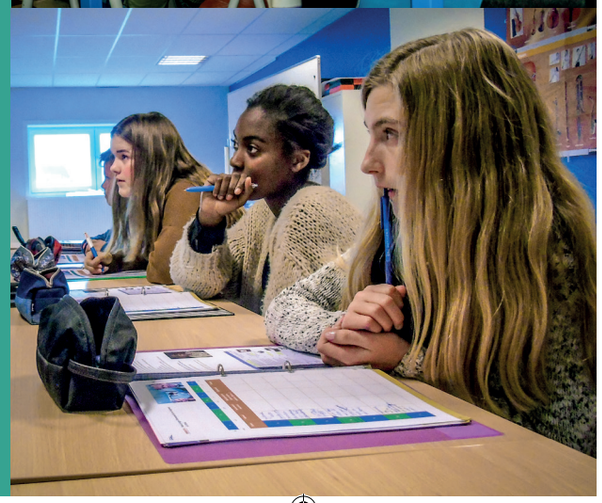

EEN RUIME KIJK

Onze leerlingen krijgen kansen om hun blik op de wereld te verruimen, ook buiten het lesgebeuren.

We organiseren voor elk leerjaar projectdagen waarin actuele thema's aan bod komen, aangepast aan leeftijd en leefwereld. Een greep uit ons aanbod:

- geïnformeerde studiekeuze
- relationele vorming
- kwetsbaarheid en verbinding
- weerbaarheid en mediawijsheid: (online) pesten, privacy, sexting ...
- games, alcohol en drugs: hoe verslavend zijn ze?

Samenhorigheid vinden wij belangrijk. Daarom worden voor onze jongere leerlingen een klassfeerdag en teambuildingsactiviteiten georganiseerd. Naast daguitstappen staan in de hogere jaren ook enkele meerdaagse schoolreizen op het programma.

- een tweedaagse Amsterdam voor onze vierdejaars
- een vierdaagse Parijs voor onze vijfdejaars
- een zesdaagse Praag voor onze zesdejaars

Brochure Graad12.indd 3 24/03/2022 14:21:39

ALLES WAT JE WIL WETEN OVER ONZE SCHOOL

ZO VERLOOPT DE DAG

8.00 uur	Schooldomein toegankelijk
8.20 uur	Belteken: je bent aanwezig op school, de rode speelplaats
8.25 uur	Eerste lesuur
9.15 uur	Tweede lesuur
10.05 uur	Pauze
10.30 uur	Derde lesuur
11.20 uur	Vierde lesuur
12.10 uur	Middagpauze
13.15 uur	Belteken: je bent aanwezig op school
13.20 uur	Vijfde lesuur
14.10 uur	Zesde lesuur
15.00 uur	Zevende lesuur
15.50 uur	Einde schooldag of pauze
16.00 uur	Avondstudie (maandag, dinsdag, donderdag) voor wie zich inschrijft Remediërings- of huiswerkklas voor wie uitgenodigd wordt
17.00 uur	Einde avondstudie en remediërings- en huiswerkklas

Brochure Graad12.indd 4 24/03/2022 14:21:42

DIT IS ONS PEDAGOGISCH TEAM!

Vakleerkrachten	Klassenleraars	Zorgcoördinatoren	Secretariaat	Directie
Je krijgt elk vak van een andere leerkracht. Ze maken je wegwijs in hun vakgebied zoals Nederlands, wiskunde, geschiedenis, sport ...	Elke klas krijgt één of meerdere klassenleraars die hun best doen om elke leerling een geborgen leefsfeer te bieden.	De zorgcoördinatoren werken nauw samen met het CLB om leerlingen te ondersteunen op verschillende vlakken: leren leren, leren kiezen, leren leven en gezondheid.	Deze medewerkers staan steeds voor je klaar. Ze helpen je met het regelen van praktische zaken en je kan er steeds terecht als je een probleem hebt.	Het directieteam staat in voor de leiding van de school en de uitbouw van een degelijk pedagogisch-didactisch beleid, alsook de financiële en infra-structurele aspecten daaraan gekoppeld. Je kan er als leerling en als ouder in vertrouwen terecht met vragen of problemen.
	Doorheen het schooljaar geven we de kans tot reflectie gesprekken. Je kan bij de klassenleraar en/of zorgcoördinator terecht voor een babbel over je welbevinden op school. Zo leren we elkaar beter kennen.			

Brochure Graad12.indd 5 24/03/2022 14:21:46

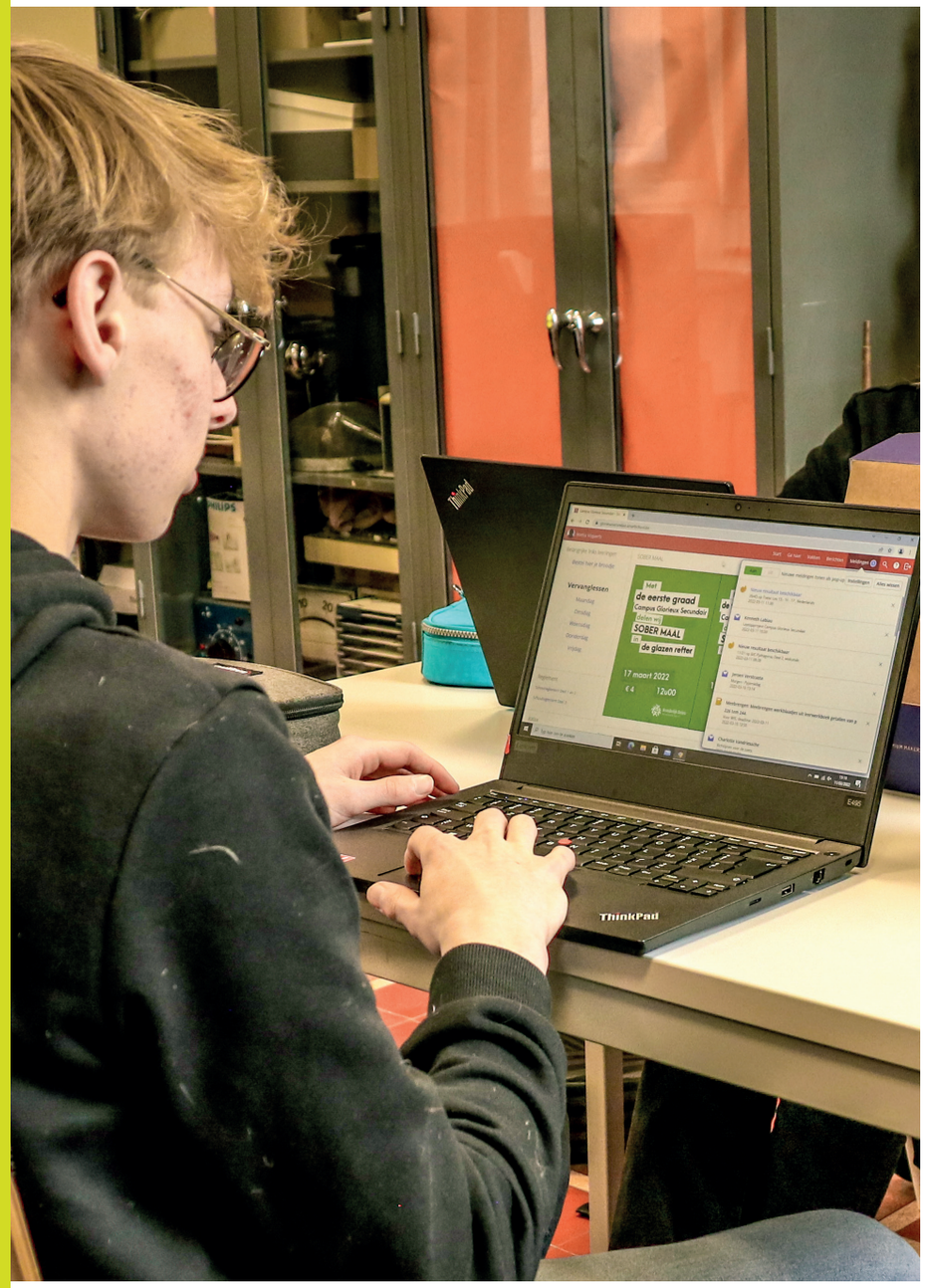

SMARTSCHOOL,
EEN HANDIG ELEKTRONISCH LEERPLATFORM

Smartschool is een gebruiksvriendelijk, elektronisch leerplatform en communicatiemiddel. Elke leerling en ouder heeft een eigen, persoonlijke login. Zo krijgt iedereen op onze school de informatie die hij nodig heeft.

Wat vind je op Smartschool?

- De schoolagenda met de leerinhoud per lesuur en de taken en toetsen
- Het leerlingvolgsysteem met een overzicht van de aangeboden begeleiding, remediëring en meldingen
- De kalender met activiteiten
- Skore met alle resultaten van taken en toetsen
- Extra les- en oefenmateriaal in vakken
- Berichten van en naar leerkrachten, medewerkers, directie en medeleerlingen

In het begin van het schooljaar leren we leerlingen en ouders van het eerste jaar hoe Smartschool werkt, zodat ze het optimaal kunnen gebruiken. Daarnaast geven we tips mee voor een goed gebruik. We gaan graag op een aangename manier met elkaar om.

Brochure Graad12.indd 6 24/03/2022 14:21:48

ZO BLIJF IK ALS OUDER OP DE HOOGTE

- Via Smartschool over punten, agenda, berichten ...
- Infoavonden, zoals de eerste schooldag voor de eerstejaars
- Rapporten:
  - 4 x per jaar een rapport dagelijks werk
  - 3 x per jaar een trimesterrapport
  - 3 x per jaar een examenrapport
- Algemene oudercontacten:
  - voor de herfstvakantie
  - voor de krokusvakantie
- Selectieve oudercontacten
  - op uitnodiging waar nodig
  - indien gewenst op afspraak

KLEDIJ

We vragen onze leerlingen om eenvoudige, verzorgde kleren te dragen. Vrijetijdskledij is niet toegestaan. Dit zijn bijvoorbeeld joggings en gescheurde broeken, slippers of kledij die de schouders of buik niet bedekt.

Voor de lessen Lichamelijke Opvoeding draag je het T-shirt van de school met een donkere short of driekwart legging naar eigen keuze.

Voor de richtingspecifieke praktijkvakken is werkkledij verplicht:

- voor STEM: polo, sweater, werkbroek en veiligheidsschoenen
- voor MAWE: keukenschort

DIGITALE MEDIA

Smartphones, headphones, bluetoothspeakers e.a. digitale media mogen we op school niet horen of zien.

We hechten veel belang aan verbinding met elkaar. Empathie is een accentwaarde op onze school. Enkel door oprechte aandacht kan een leerling werkelijk contact maken met een ander.

IN DE KLAS EN DAARBUITEN

We bieden een gevarieerd aanbod van activiteiten om jouw gehele ontwikkeling te stimuleren zoals:

- de klassfeerdag rond verbindende communicatie en preventie tegen pesten
- solidariteitsacties
- vieringen en bezinningsmomenten
- positieve taalbeleving door voorleesweek, poëzieweek
- ontmoetingen met jeugdauteurs en bezoek aan de bib
- kangoeroewedstrijd wiskunde
- vakspecifieke olympiades
- creatieve werkjes maken voor infodagen, gedichtendag ...
- de schoolcross en sportdag
- activiteiten tijdens de middagpauze
- meerdaagse schoolreizen
- studieuitstappen
- inspraak in het beleid via de leerlingenraad

Brochure Graad12.indd 7 24/03/2022 14:21:48

INSCHRIJVEN

Bij het inschrijven van een leerling nemen we ruim de tijd voor een intakegesprek. Zo leren we elkaar kennen en kunnen we helpen om de juiste studiekeuze te maken. Op een intakegesprek zijn de leerling en minstens een ouder aanwezig.

WANNEER KAN IK INSCHRIJVEN?

Alle datums kan je terugvinden op onze schoolwebsite: **www.glorieuxsecundair.be**

NUTTIGE DOCUMENTEN

- Identiteitskaart (of kids-id)
- Laatste rapport en advies
- Getuigschrift of attest basisonderwijs, eerste of tweede graad
- BaSO-zorgfiche (indien je dit kreeg in de basisschool)
- Gemotiveerd verslag, zorgattest of verslag dat toegang geeft tot het buitengewoon onderwijs (indien van toepassing)

WAAR KOOP IK MIJN BOEKEN?

Elke leerling krijgt een code waarmee hij op www.iddink.be zijn boekenlijst vindt. Je kan er je boeken kopen of huren. Een boekhandel naar eigen keuze is ook mogelijk.

KOSTEN EN FACTUREN

Schoolboeken betaal je rechtstreeks aan boekenfonds Iddink of in de boekhandel.

Voor de vaste schoolkosten ontvang je van de school twee keer per jaar een factuur. Het gaat onder andere om uitgaven voor cursusmateriaal, fotokopieën en drukwerk, zwemmen en sportactiviteiten of materiaal voor werkstukken.

Daarnaast gebruiken we op Glorieux Secundair de Xafax-betaalsleutel. Daarmee betalen leerlingen variabele kosten voor buitenschoolse activiteiten en eigen aankopen zoals maaltijden. Dit handige betaalmiddel laad je op via overschrijving (myNetpay) of Bancontact.

Brochure Graad12.indd 8 24/03/2022 14:21:52

DIGITALISERING

In onze maatschappij zijn ICT-toepassingen niet meer weg te denken uit alle facetten van het dagelijkse leven. Dit heeft een grote weerslag op de eindtermen en de leerdoelen van het secundair onderwijs. Als secundaire school trachten wij de evoluties in het digitale landschap in de mate van het mogelijke te volgen.

Sinds september 2020 is op Campus Glorieux Secundair fors geïnvesteerd in digitale middelen om de pedagogisch-didactische noden die met de modernisering gepaard gaan, tegemoet te komen.

We beschikken over 2 vaste PC-lokalen voor de lessen ICT in de eerste graad. Daarboven zijn er meer dan 400 laptops die leerkrachten kunnen reserveren met de bedoeling ICT meer en meer te integreren in de lessen, zoals voorgeschreven in de huidige leerplannen. Zo willen we onze leerlingen ICT-vaardiger maken met het oog op hun toekomst.

BYOD

In januari 2023 starten we met het BYOD (Bring Your Own Device) project.

De ouders van de leerlingen van het **derde en vierde jaar** krijgen de mogelijkheid om in te stappen in een **huurkoopovereenkomst** (1) met Signpost, met 4 jaar garantie en een uitstekende service. Bovendien beschikt de leerling meteen over alle noodzakelijke software eigen aan de richting die hij volgt. Het is ook mogelijk zelf een laptop aan te schaffen die voldoet aan de door de school voorgeschreven vereisten. Dan kunnen wij als school echter niet instaan voor de service, aankoop en installatie van alle noodzakelijke software (2).

Elk daarop volgend schooljaar kunnen de derderjaars instappen in dit systeem, zodat na 3 jaar onze volledige tweede en derde graad over een eigen toestel beschikt dat vlot kan ingezet worden in de les. Onze eerste graad blijft werken met laptops die de school ter beschikking stelt en hoeft geen verantwoordelijkheid te dragen voor een eigen toestel.

(1) Voor de huurkoopcontracten afgesloten in de schooljaren 2022-2023 en 2023-2024 kan de school tegemoetkomen in de kostprijs dankzij de extra tijdelijke digisprongmiddelen toegekend door de overheid.

(2) Wanneer men zelf een toestel aanschaft, kan de school niet tegemoetkomen in de kostprijs.

Brochure Graad12.indd 9 24/03/2022 14:22:01

STARTEN OP CAMPUS GLORIEUX SECUNDAIR IN DE EERSTE GRAAD

De overstap van de basisschool naar het secundair onderwijs is een hele uitdaging: veel meer leerkrachten, nieuwe medeleerlingen, plots opnieuw de jongste leerling van de school ... Op Glorieux Secundair sta je er niet alleen voor. We organiseren tal van activiteiten, zodat je jou als eerstejaars op onze school snel thuis voelt.

Meters en peters

Verbindend communiceren

Klassfeerdag

Reflectiegesprekken

Brochure Graad12.indd 10 24/03/2022 14:22:03

EERSTE JAAR A-STROOM

Leerlingen die op het einde van het basisonderwijs hun getuigschrift behaalden, komen in de A-stroom terecht. Het is een algemene opleiding, waarbij leerlingen de kans krijgen hun interessegebied te ontdekken. Daarom spreken we van een gemeenschappelijke of brede eerste graad.

1A

We bouwen verder op de leerstof uit het basisonderwijs. Het tempo ligt wel een stuk hoger en we verwachten van jou een grotere zelfstandigheid.
Naast de basisleerstof krijg je bij verschillende vakken verdieping in de differentiatie-uren en extra uitdagingen.

1A Verkennend

We bouwen verder op de leerstof uit het basisonderwijs. Je focust op de basisleerstof en krijgt meer tijd voor Nederlands en wiskunde.
Verder maak je in de differentiatie-uren via een keuzepakket kennis met verschillende interessegebieden.

Lessentabel	1 A
Nederlands	4
Frans	4
wiskunde	4
natuurwetenschappen	2
techniek	2
ICT	1
aardrijkskunde	2
geschiedenis	1
godsdienst	2
mens en samenleving	2
lichamelijke opvoeding	2
muziek	1
verbindend communiceren	1
TOTAAL GEMEENSCHAPPELIJK GEDEELTE	**28**
DIFFERENTIATIE	**4**

Brochure Graad12.indd 11 24/03/2022 14:22:05

1A MODERNE TALEN EN WISKUNDE

- Je behaalde goede resultaten in de basisschool voor Nederlands, Frans en wiskunde.
- Je werkt aan een normaal tempo.
- Tijdens de uren differentiatie dagen we je uit om verschillende onderwerpen uit te diepen.

Differentiatie

Nederlands	2
Frans	1
wiskunde	1

1A KLASSIEKE TALEN

- Je behaalde hoge resultaten in de basisschool voor Nederlands, Frans en wiskunde.
- Je werkt aan een snel tempo.
- Je bent leergierig en kan een extra uitdaging gebruiken.
- Je bent geboeid door talen en de klassieke oudheid.

Differentiatie

klassieke talen	4

Brochure Graad12.indd 12 24/03/2022 14:22:07

1A STEM

- Je behaalde hoge resultaten in de basisschool voor Nederlands, Frans en wiskunde.
- Je werkt aan een snel tempo.
- Je bent leergierig en kan een extra uitdaging gebruiken.
- Je houdt van wiskunde, wetenschappen en moderne technologie.

Differentiatie

STEM techniek	2
STEM wetenschap	1
STEM wiskunde	1

1A VERKENNEND

- Je slaagde in de basisschool voor Nederlands, Frans en wiskunde.
- Je hebt meer tijd of ondersteuning nodig om de basisleerstof te verwerken.
- Je wil proeven van de verschillende basisopties van het tweede jaar.

Differentiatie

Nederlands	1
wiskunde	1
keuzepakket	2

- Economie en organisatie
- Maatschappij en welzijn
- STEM-technieken

Brochure Graad12.indd 13 24/03/2022 14:22:07

TWEEDE JAAR A-STROOM

Op het einde van het 1e jaar A-stroom geven de leerkrachten jou een advies. Ze houden daarbij rekening met je interesse en je mogelijkheden.
De basisoptie die je kiest in het 2e jaar is richtinggevend voor de verdere keuze in de 2e graad.

2A

Je behaalde mooie resultaten in 1A.
Je kan nu een keuze maken uit 5 basisopties van 5 lesuren die wij aanbieden op onze school.

* Enkel de leerlingen die in 1A kozen voor Klassieke talen kunnen die richting blijven volgen en later instappen in 3 Latijn.

Basisopties: keuze uit

Economie en organisatie
Maatschappij en welzijn
Klassieke talen *
Moderne talen en wetenschappen
STEM-wetenschappen

2AV

Je slaagde in 1A Verkennend. Je maakte al kennis met de verschillende basisopties. Nu kan je een gemotiveerde keuze maken uit de mogelijkheden op onze school.

Misschien ondervond je wat problemen in 1A en zoek je nu meer ondersteuning. 2A V is de juiste keuze voor jou!

Basisopties: keuze uit

Economie en organisatie
Maatschappij en welzijn
STEM-technieken

Lessentabel	2 A
Nederlands	4
Frans	3
Engels	2
wiskunde	4
natuurwetenschappen	1
techniek	2
ICT	1
aardrijkskunde	1
beeld	2
geschiedenis	2
godsdienst	2
lichamelijke opvoeding	2
muziek	1
TOTAAL GEMEENSCHAPPELIJK GEDEELTE	**27**
BASISOPTIE	**5**

Brochure Graad12.indd 14 24/03/2022 14:22:09

BASISOPTIES IN HET TWEEDE JAAR VAN DE A-STROOM

Economie en organisatie

- Brede vorming over de socio-economische en ecologische veranderingen die op ons afkomen, gezien door de bril van consument en producent
- Gericht op inzicht in de globale economie via ICT, digitale data en talen
- Een perfecte keuze voor ondernemende jongeren
- Je kan kiezen voor **2A** of **2AV**

Klassieke talen

- Brede vorming gericht op wiskunde, klassieke en moderne talen
- Sterk accent op taal, cultuur en literatuur van de klassieke oudheid
- Dit is een basisoptie in **2A**

Maatschappij en welzijn

- Brede vorming op sociaal, wetenschappelijk en technisch vlak
- De ideale keuze voor zorgzame, creatieve en praktisch ingestelde teamspelers
- Sterk accent op de mens en zijn omgeving, zowel in theoretische als praktische vakken
- Je kan kiezen voor **2A** of **2AV**

Moderne talen en wetenschappen

- Brede vorming met klemtoon op communicatieve vaardigheden in het Nederlands, Frans en Engels
- Nadruk op natuurwetenschappelijk onderzoek en wiskundige vorming
- Kennismaking met biologie, chemie en fysica
- Dit is een basisoptie in **2A**

STEM-technieken

- Technische, natuurwetenschappelijke en wiskundige vorming met accent op realisatie en bijsturing van een ontwerp
- Gericht op technische vaardigheden: technologisch 'denken' en 'doen'
- Dit is een basisoptie in **2AV**

STEM-wetenschappen

- Technische, natuurwetenschappelijke en wiskundige vorming met accent op onderzoek en ontwerp
- Gericht op technisch-wetenschappelijke uitdagingen. Je zet ideeën om in een prototype.
- Dit is een basisoptie in **2A**

Brochure Graad12.indd 15 24/03/2022 14:22:13

EERSTE JAAR B-STROOM

De B-stroom biedt onderwijs aan op maat van leerlingen met specifieke noden. Hij bereidt voor op de arbeidsmarkt, hoewel ook verder studeren niet uitgesloten is.

Leerlingen die naar de B-stroom willen komen, kunnen een attest basisonderwijs voorleggen of bereiken dit kalenderjaar de leeftijd van 12 jaar.

We organiseren de B-stroom op Campus Glorieux Secundair via *co-teaching*. Daarbij staan meerdere leerkrachten samen voor de klas. Ze geven persoonsgebonden les, op het tempo van de individuele leerlingen. Zo krijgt elk van hen volop de kans bij te leren en door te groeien. Werken aan zelfstandigheid is daarbij heel belangrijk: je begint als 'passagier' en wordt opgeleid tot 'piloot'.

PASSAGIER: De leerling heeft hulp nodig om de leerstof te verwerken. De leerkracht geeft uitleg bij de start van een nieuw onderwerp en begeleidt de leerling van dichtbij tijdens het maken van oefeningen.

PILOOT: De leerling verwerkt de leerstof grotendeels zelfstandig. De leerkracht geeft enkel een kort instructiemoment bij de start van een nieuw onderwerp.

Lessentabel	1 B
CO-TEACHING	**20**
Nederlands	5
Frans	2
Engels	1
wiskunde	4
natuur en ruimte	3
ICT	1
maatschappelijke vorming	3
verbindende communicatie	1
VAKKEN IN KLEINE GROEP	**12**
beeld	1
godsdienst	2
lichamelijke opvoeding	2
muziek	1
techniek	
• elektriciteit	3
• maatschappij en welzijn	3
TOTAAL	**32**

Brochure Graad12.indd 16 24/03/2022 14:22:15

TWEEDE JAAR B-STROOM

In het tweede jaar maken de leerlingen kennis met drie van de *domeinen* die Campus Glorieux Secundair aanbiedt. Iedereen leert het domein Economie en organisatie kennen. Daarnaast krijgen onze leerlingen de keuze uit de basisoptie Maatschappij en welzijn of het keuzepakket Elektriciteit.

Net als in het eerste jaar, staat het stimuleren van zelfstandigheid centraal. Iedereen mag op het podium met brons, maar we streven samen naar zilver of goud.

BRONS: De leerling heeft hulp nodig om de leerstof te verwerken. De leerkracht geeft uitleg bij de start van een nieuw onderwerp en begeleidt de leerling van dichtbij tijdens het maken van oefeningen.

ZILVER: De leerling heeft hulp nodig om de leerstof te verwerken. De leerkracht geeft uitleg bij de start van een nieuw onderwerp en beantwoordt de vragen van de leerling bij het maken van de oefeningen.

GOUD: De leerling verwerkt de leerstof grotendeels zelfstandig. De leerkracht geeft enkel een kort instructiemoment bij de start van een nieuw onderwerp.

Lessentabel	2 B
CO-TEACHING	**16**
Nederlands	4
Frans	2
wiskunde	3
maatschappelijke vorming	2
basisoptie - Economie en organisatie	5
VAKKEN IN KLEINE GROEP	**16**
Engels	2
beeld	1
godsdienst	2
lichamelijke opvoeding	2
muziek	1
natuur en ruimte	1
techniek	2
keuze basisoptie	
• Elektriciteit	5
• Maatschappij en welzijn	5
TOTAAL	**32**

Brochure Graad12.indd 17 24/03/2022 14:22:16

DOMEINSCHOOL CAMPUS GLORIEUX SECUNDAIR

In de 2e en 3e graad kunnen leerlingen kiezen uit een brede waaier aan studierichtingen.

We onderscheiden domeingebonden en domeinoverschrijdende richtingen.

Op Campus Glorieux Secundair kan je een keuze maken binnen drie domeinen:

- **Economie en organisatie**
- **Maatschappij en welzijn**
- **STEM** (Science, Technology, Engineering & Mathematics)

Daarnaast heb je **domeinoverschrijdende richtingen**, die aansluiten bij verschillende domeinen. Ze bieden een brede vorming.

De studierichtingen kunnen we ook indelen in drie finaliteiten:

- De finaliteit **doorstroom** bereidt voor op een academische of professionele bachelor.
- De **dubbele** finaliteit bereidt voor op een professionele bachelor en op de arbeidsmarkt.
- De finaliteit **arbeidsmarkt** bereidt voor op een job, hoewel ook een graduaats- of Se-n-Se-opleiding kan.

Verder in deze brochure vind je de studierichtingen die wij aanbieden op onze school.

Eenzelfde aantal lesuren per vak betekent niet noodzakelijk hetzelfde leerplan voor verschillende richtingen.

DOMEINOVERSCHRIJDENDE RICHTINGEN

Deze richtingen sluiten aan bij **meerdere domeinen**.
Ze hebben allemaal de finaliteit **doorstroom** en bereiden dus voor op hogere studies.

2e GRAAD	3e GRAAD
Economische wetenschappen	Economie - moderne talen
	Economie - wiskunde
Humane wetenschappen	Humane wetenschappen
Latijn	Latijn - moderne talen
	Latijn - wiskunde
Natuurwetenschappen	Moderne talen - wetenschappen
	Wetenschappen - wiskunde

Brochure Graad12.indd 18 24/03/2022 14:22:16

TWEEDE GRAAD

DOMEINOVERSCHRIJDEND

FINALITEIT DOORSTROOM	Economische wetenschappen		Humane wetenschappen		Latijn		Natuur-wetenschappen	
leerjaar	*3*	*4*	*3*	*4*	*3*	*4*	*3*	*4*
Nederlands	4	4	4	4	4	4	4	4
Frans	4	4	4	4	3	4	4	4
Engels	3	2	3	2	3	2	3	2
Duits	-	1	-	-	-	1	-	1
wiskunde	**5**	**5**	4	4	**5**	**5**	**5**	**5**
aardrijkskunde	1	1	1	1	1	1	1	1
biologie	1	1	1	1	1	1	**2**	**2**
chemie	1	1	1	1	1	1	**2**	**2**
fysica	1	1	1	1	1	1	**2**	**2**
labo wetenschappen - ICT	-	-	-	-	1	-	**2**	**2**
artistieke vorming	-	1	1	-	-	1	-	1
geschiedenis	2	2	2	2	2	2	2	2
godsdienst	2	2	2	2	2	2	2	2
lichamelijke opvoeding	2	2	2	2	2	2	2	2
mens en samenleving	1	-	1	-	1	-	1	-
economie	**4**	**4**	-	-	-	-	-	-
toegepaste economie en ICT	**1**	**1**	-	-	-	-	-	-
kunstbeschouwing	-	-	**1**	**2**	-	-	-	-
filosofie	-	-	**1**	**2**	-	-	-	-
sociologie en psychologie	-	-	**3**	**4**	-	-	-	-
Latijn	-	-	-	-	**5**	**5**	-	-
totaal	**32**	**32**	**32**	**32**	**32**	**32**	**32**	**32**

Brochure Graad12.indd 19 24/03/2022 14:22:17

DOMEIN ECONOMIE EN ORGANISATIE

Economie en organisatie is jouw domein wanneer je geboeid bent door het gedrag van producenten en consumenten. Je wil begrijpen waarom goede regelgeving, efficiëntie en ondernemingszin noodzakelijk zijn voor een duurzame welvaart. Gaandeweg verwerf je inzicht in economische data en processen.

FINALITEIT	2e GRAAD	3e GRAAD
DUBBEL	Bedrijf en organisatie	Bedrijfsorganisatie
ARBEIDSMARKT	Organisatie en logistiek	Onthaal, organisatie en sales

De uren **bedrijfseconomie** omvatten

- boekhoudkundig en financieel beleid
- commercieel beheer
- economische wereld
- ondernemingsactiviteiten

De uren **organisatie en logistiek** omvatten

- de onderneming: goederen- en documentenstroom
- logistiek medewerker
- onthaalmedewerker
- verkoopmedewerker

FINALITEIT DUBBEL	Bedrijf en organisatie	
leerjaar	*3*	*4*
Nederlands	4	4
Frans	3	3
Engels	3	3
wiskunde	3	3
aardrijkskunde	1	1
natuurwetenschappen	2	1
geschiedenis	1	1
godsdienst	2	2
lichamelijke opvoeding	2	2
MEAV	1	-
bedrijfseconomie	**10**	**12**
totaal	**32**	**32**

FINALITEIT ARBEIDSMARKT	Organisatie en logistiek	
leerjaar	*3*	*4*
Nederlands	**4**	**4**
Frans	**4**	**4**
Engels	**3**	**3**
maatschappelijke vorming	3	3
wiskunde	1	1
natuurwetenschappen	1	1
godsdienst	2	2
lichamelijke opvoeding	2	2
organisatie en logistiek	**12**	**12**
totaal	**32**	**32**

Brochure Graad12.indd 20 24/03/2022 14:22:17

DOMEIN MAATSCHAPPIJ EN WELZIJN

Maatschappij en welzijn is iets voor jou als zorgen voor anderen je grote passie is. Je wil meer te weten komen over hoe mensen samenwerken en met elkaar omgaan. Je bent geïnteresseerd in gezondheidszorg, opvoeding, begeleiding van mensen met een specifieke zorgbehoefte, van jong tot oud.

FINALITEIT	2e GRAAD	3e GRAAD
DUBBEL	Maatschappij en welzijn	Gezondheidszorg
ARBEIDSMARKT	Zorg en welzijn	Basiszorg en ondersteuning

De uren **maatschappij en welzijn** omvatten

- anatomie en fysiologie
- gezondheid
- indirecte zorg
- ontwikkeling en pedagogisch handelen
- projecten

De uren **zorg en welzijn** omvatten

- gezondheid en welzijn
- indirecte zorg
- pedagogisch handelen
- projecten

FINALITEIT DUBBEL	Maatschappij en welzijn	
leerjaar	*3*	*4*
Nederlands	4	4
Frans	2	2
Engels	2	2
wiskunde	3	3
aardrijkskunde	1	1
natuurwetenschappen	2	1
geschiedenis	1	1
godsdienst	2	2
lichamelijke opvoeding	2	2
MEAV	1	-
maatschappij en welzijn	**12**	**14**
totaal	**32**	**32**

FINALITEIT ARBEIDSMARKT	Zorg en welzijn	
leerjaar	*3*	*4*
Nederlands	3	3
Frans	2	2
maatschappelijke vorming	3	3
wiskunde	1	1
natuurwetenschappen	1	1
godsdienst	2	2
lichamelijke opvoeding	2	2
zorg en welzijn	**18**	**18**
totaal	**32**	**32**

Brochure Graad12.indd 21 24/03/2022 14:22:19

DOMEIN STEM

STEM is jouw domein wanneer je aanleg en interesse hebt voor wetenschap (Science), technologie (Technology), ingenieurskunde (Engineering) en wiskunde (Mathematics). Je wil weten hoe de mens, de natuur, machines of een computerprogramma in elkaar zitten. Ontdekken en onderzoeken zit in je aard.

FINALITEIT	2e GRAAD	3e GRAAD
DOMEINGEBONDEN DOORSTROOM	Technologische wetenschappen	Informatica- en communicatie-wetenschappen
DUBBEL	Elektrotechnieken *	Industriële ICT
ARBEIDSMARKT	Elektriciteit *	Elektrische installaties

* aankoop van een werkkoffer is verplicht

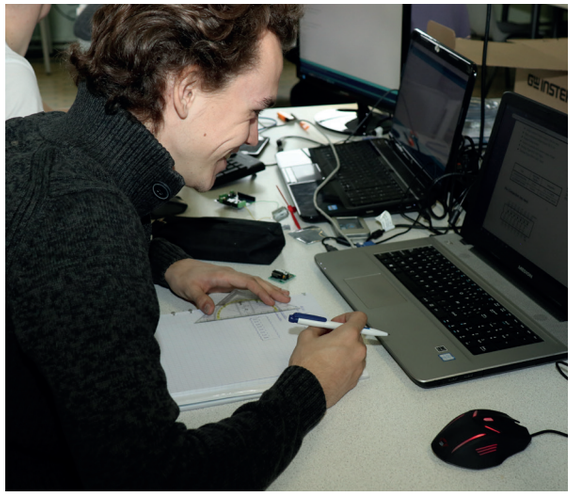

FINALITEIT DOORSTROOM	Technologische wetenschappen	
leerjaar	*3*	*4*
Nederlands	4	4
Frans	3	3
Engels	2	2
wiskunde	**5**	**5**
aardrijkskunde	1	1
biologie	1	1
technologische wetenschappen en engineering		
- chemie	**1**	**2**
- fysica	**9**	**8**
artistieke vorming	-	1
geschiedenis	1	1
godsdienst	2	2
lichamelijke opvoeding	2	2
mens en samenleving	1	-
totaal	**32**	**32**

Brochure Graad12.indd 22 24/03/2022 14:22:21

De uren **elektrotechnieken** omvatten

- engineering
- mechanica
- project huishoudelijke installaties
- project motoren

De uren **elektriciteit** omvatten

- labo en praktijk elektriciteit
- toegepaste mechanica
- voertuigtechnieken
- sanitair

FINALITEIT DUBBEL	Elektrotechnieken	
leerjaar	***3***	***4***
Nederlands	4	4
Frans	2	2
Engels	2	2
wiskunde	**3**	**3**
aardrijkskunde	1	1
natuurwetenschappen	1	1
geschiedenis	1	1
godsdienst	2	2
lichamelijke opvoeding	2	2
MEAV	1	-
elektrotechnieken	**13**	**14**
totaal	**32**	**32**

FINALITEIT ARBEIDSMARKT	Elektriciteit	
leerjaar	***3***	***4***
Nederlands	3	3
Frans	2	2
maatschappelijke vorming	3	3
wiskunde	1	1
natuurwetenschappen	1	1
godsdienst	2	2
lichamelijke opvoeding	2	2
elektriciteit	**18**	**18**
totaal	**32**	**32**

Brochure Graad12.indd 23 24/03/2022 14:22:25

KATHOLIEK ONDERWIJS RONSE
Campus Glorieux Secundair

CONTACTGEGEVENS

Glorieuxlaan 30
9600 RONSE

SECRETARIAAT

Open op schooldagen
7.45 - 12.00 uur
12.45 - 17.00 uur
woensdag tot 16.00 uur

055 61 25 20
info.secundair@koronse.be
directie.secundair@koronse.be

WWW.GLORIEUXSECUNDAIR.BE

uitgave 2022

Brochure Graad12.indd 24
24/03/2022 14:22:28